Bactéries à Gram Positif d'Intérêt en Pathologie Bucco-Dentaire

Guide d'Étude Exhaustif & Analyse d'Examen

(Basé strictement sur le cours officiel 2023-2024)

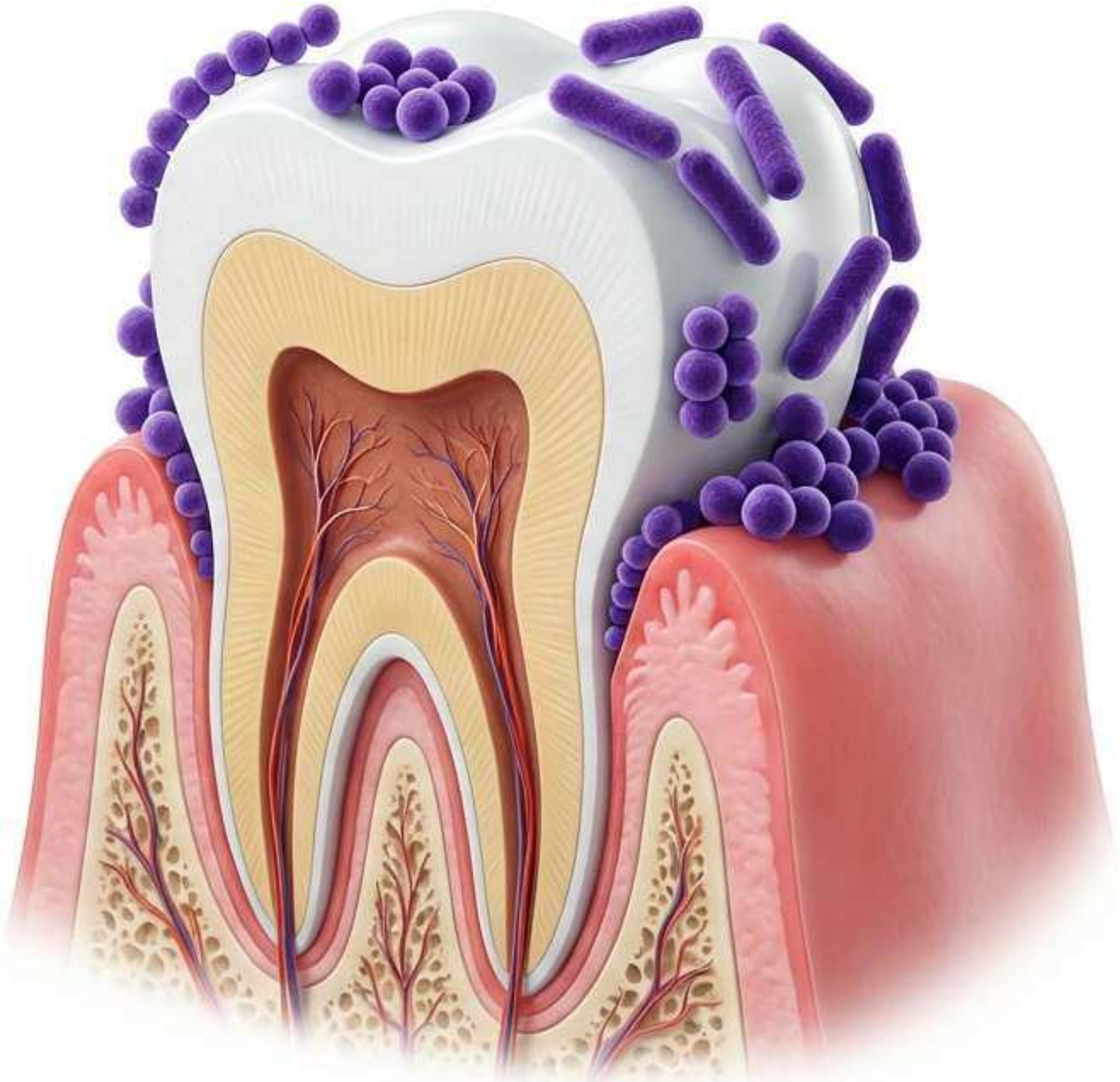

Dentist Web

Architecture du Cours et Taxonomie

I. Introduction

- L'Écosystème Buccal & Flore Commensale
- La Paroi Bactérienne (Gram Positif vs Gram Négatif)

II. Les Cocci Gram Positif

II. Les Cici Gram Positif

- Genre Streptococcus
- Staphylococcus aureus
- Genres Gemella & Peptostreptococcus

III. Les Bacilles Gram Positif

- III. Les Bacilles Gram Positif
- Genre Actinomyces
- Genre Rothia

Stratégie & Synthèse

- Analyse des Patrons d'Examen
- Analyse des Patrons d'Examen (Exam Pattern Analysis)
- Carte Mentale Intégrale (Mind Map)

Dentist Web

La Richesse de l'Écosystème Buccal

Quantification de la Flore Commensale :

- **Salive** : 10^5 à 10^6 bactéries /ml de salive [Predicted: High-yield exact quantitative data for QCM]
- **Plaque dentaire** : Jusqu'à 10^{11} bactéries au niveau de la plaque dentaire [Predicted: Magnitude comparison trap]

Localisation des Bactéries Anaérobies Strictes :

Fortement retrouvées au niveau de :

1. La plaque dentaire
2. Le sillon gingivodentaire
3. Les cryptes amygdaliennes

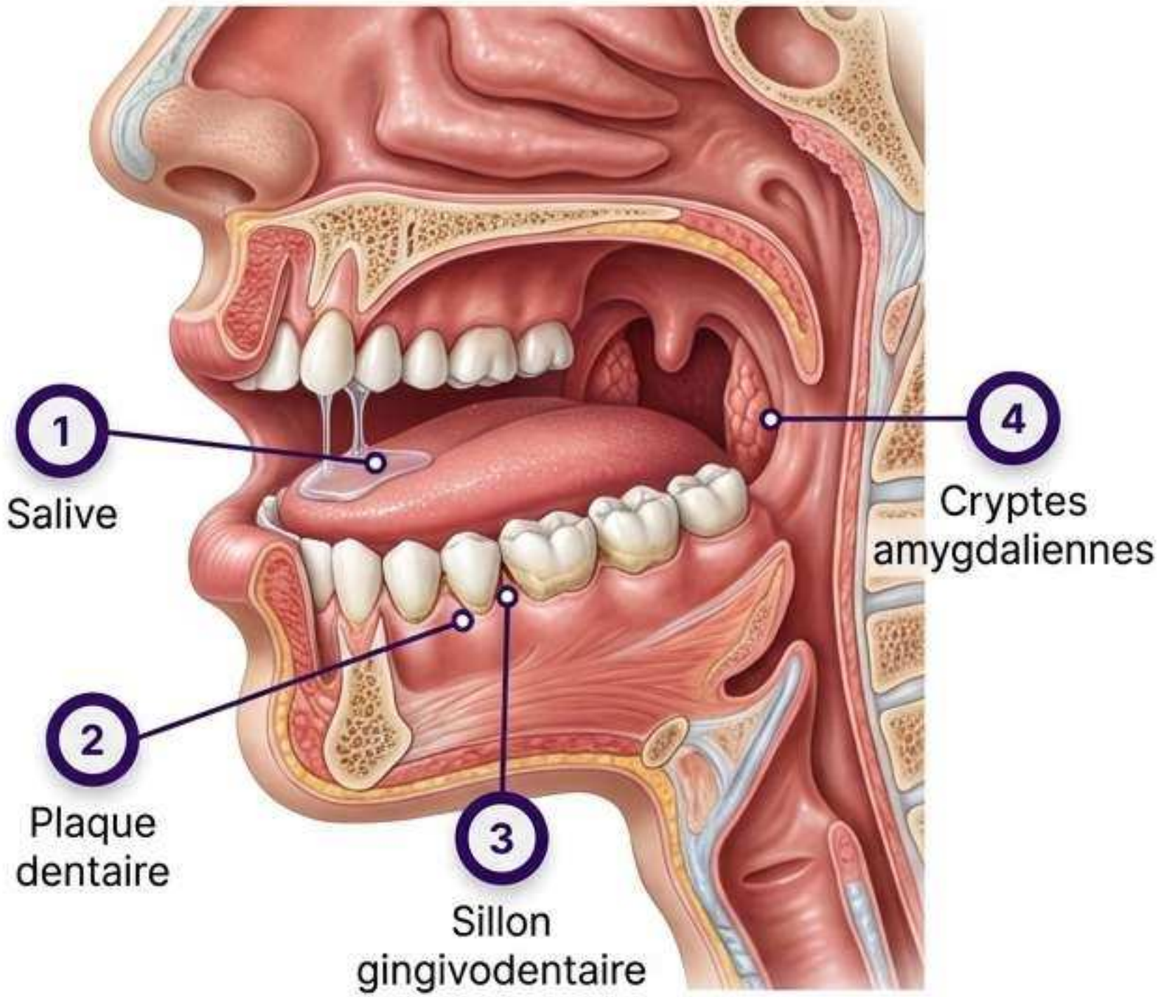

Dentist Web

Composition Commensale et Bascule Pathogène

Composition Essentielle de la Bouche :

- Streptocoques α-hémolytique [Ref: EMD1-2024 Q19]
- Streptocoques non hémolytiques (*Streptococcus mutans*, *Streptococcus Streptococcus sanguis*, *Streptococcus salivarus*, *Streptococcus mulleri*)
- Neisseria et corynébactéries

Conditions Spécifiques

Conséquences du Virage Pathogène :

Ces bactéries commensales peuvent devenir pathogènes dans certaines conditions et être responsables de :

- Caries [Ref: EMD1-2024 Q20]
- Infections endodontiques
- Maladies parodontales

Dentist Web

Le Fondement Biologique : La Paroi Bactérienne

Bactéries à Gram Positif (Violet) :
- Paroi riche en peptidoglycane (molécule complexe constituée de chaines polysaccharidiques reliées entre elles par des ponts peptidiques) [Predicted: Biochemical mechanism definition trap]
- Constitue une barrière imperméable à l'alcool -> les bactéries restent colorées en violet.

Bactéries à Gram Négatif (Rose) :
- Couche de peptidoglycane mince.
- L'alcool décolore le cytoplasme.
- La fuscine le recolore en rose.

Taxonomie des Pathogènes Oraux (Gram +) :
- Cocci : streptocoques, staphylocoques, Gemella, Peptostreptococcus.
- Bacilles : Actinomyces, Rothia.

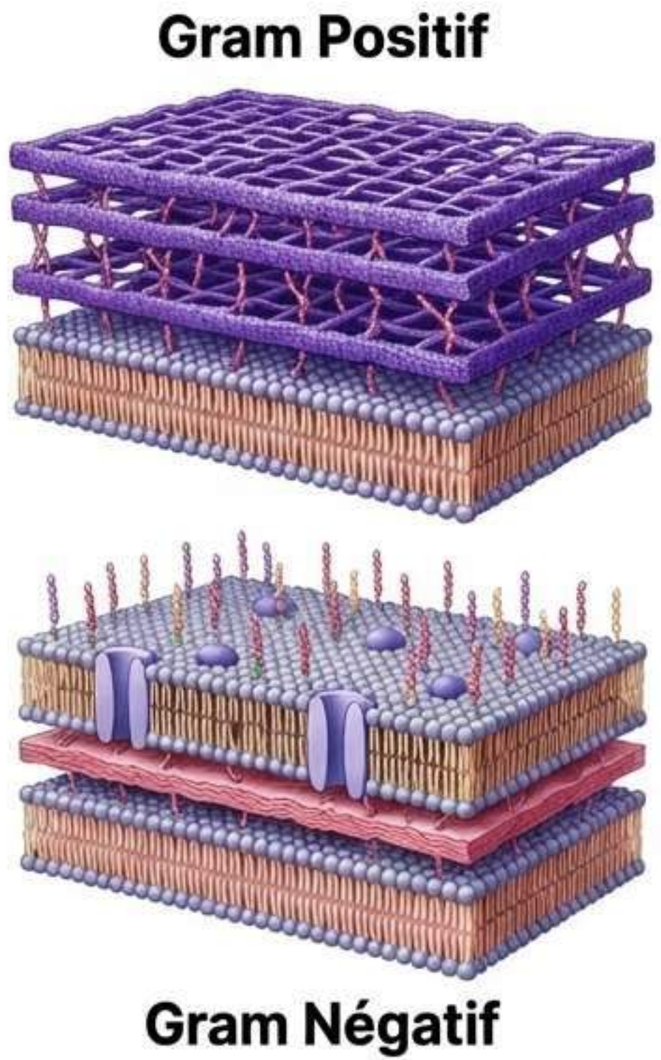

Dentist Web

Cocci Gram Positif : Genre Streptococcus (Classification)

1. Critères de Classification :

1. L'hémolyse entourant les colonies sur gélose au sang.
2. La classification de Lancefield (basée sur l'antigène polysaccharidique de la paroi).
3. Les propriétés biochimiques.
4. Les techniques moléculaires.

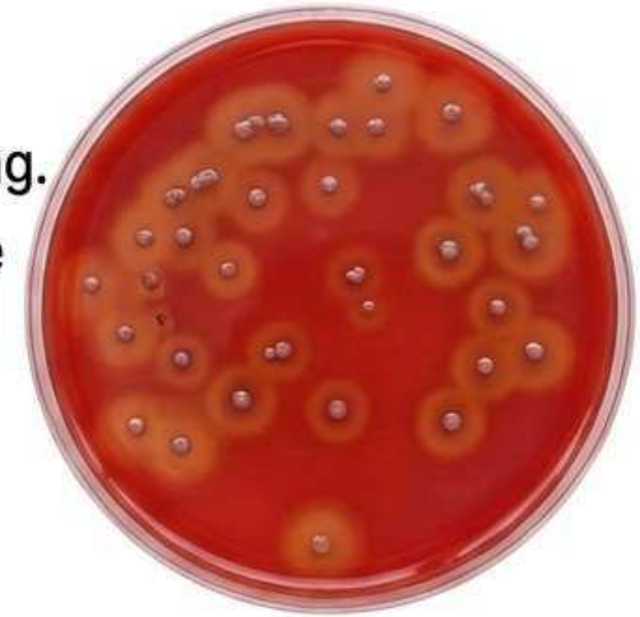

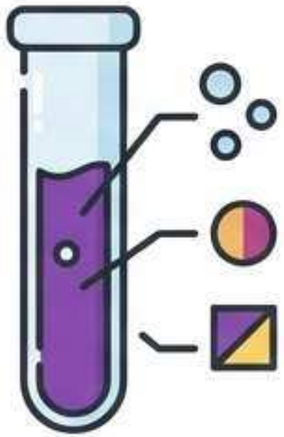

2. Statut et Pathogénicité :

- Majorité : Bactéries commensales des cavités naturelles chez l'homme (rhinopharynx, bouche, intestin, voies génitales).
- Exceptions Pathogènes : Groupes A, C et G.

3. Streptocoques Oraux :

- Particulièrement *Streptococcus mutans* : Cocci à Gram positif, streptocoque α-hémolytique [Ref: EMD1-2024 Q19]

Dentist Web

Cocci Gram Positif : Genre Streptococcus (Pathologies)

Rôle Local Majeur :

- Jouent un rôle important dans la formation de la plaque dentaire et causent des caries [Ref: EMD1-2024 Q19, EMD1-2024 Q20, EMD2-2021 Q08]
- Responsables de : nécrose pulpaire, gingivites, et parodontites [Ref: EMD2-2021 Q08]

Complications Systémiques :

- Endocardites (souvent à la suite de soins dentaires par bactériémie) [Ref: EMD1-2024 Q19, EMD2-2021 Q08]
- Septicémies et nombreuses infections.

Facteurs de Virulence :

- Capsule, enzymes protéolytiques, toxines, production d'acides organiques et autres.

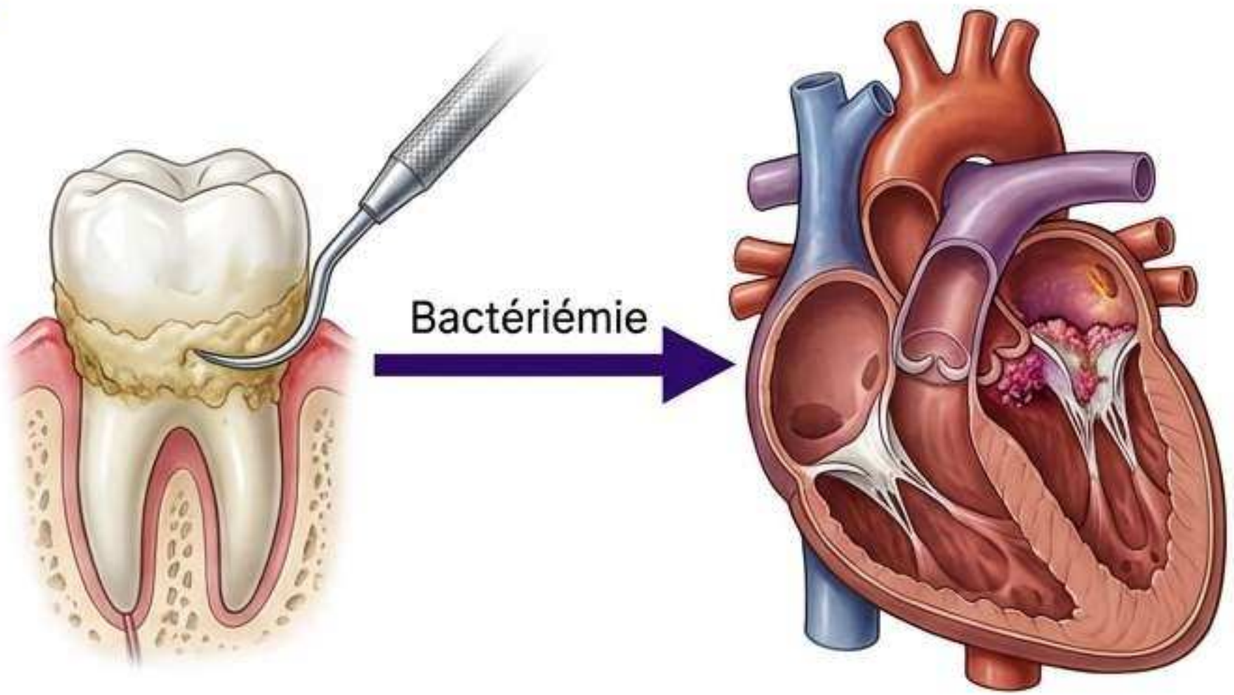

Dentist Web

Cocci Gram Positif : Staphylococcus aureus

Propriétés Fondamentales :

- C'est une bactérie pyogène (suppurations) [Ref: EMD2-2021 Q09, EMD2-2018 Q12]
- Produit un pigment jaune (doré) [Ref: EMD1-2023 Q16]
- Possède une coagulase [Ref: EMD1-2023 Q16, EMD2-2021 Q09, EMD2-2018 Q12]

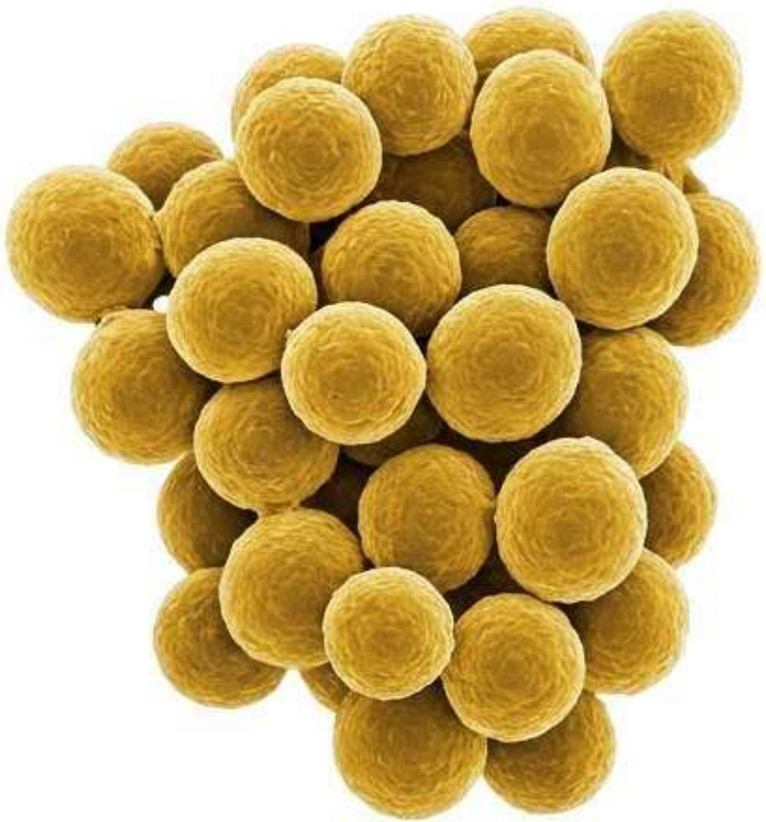

Implications Bucco-Dentaires (Rares) :

- Rarement isolée de nécrose pulpaire, ostéite, alvéolite et maladies parodontales [Ref: EMD1-2024 Q20]

Dentist Web

Cocci Gram Positif : Genres Gemella & Peptostreptococcus

Genre Gemella :

Espèces pathogènes :
- *G. morbillorum* [Ref: EMD1-2024 Q20]
- *G. bergeri* [Predicted: Untested species]

Isolées de : Infections endodontiques avec abcès périapicaux.

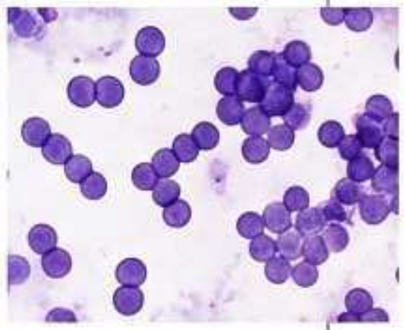

Genre Peptostreptococcus :

Caractéristiques :
- Bactérie anaérobie stricte, commensale chez l'homme (bouche et nasopharynx) [Ref: EMD2-2022 Q09]

Espèces pathogènes :
- *P. anaerobius* [Ref: EMD1-2024 Q20]
- *P. stomatis* [Predicted: Untested species]

Responsables de : Caries, nécrose pulpaire, infections endodontiques et abcès parodontaux.

Dentist Web

Bacilles Gram Positif : Genre *Actinomyces*

Caractéristiques Microbiologiques :

- Groupe hétérogène, anaérobies strictes ou facultatives.
- Forme de bacilles polymorphes.
- Culture longue (en anaérobiose ou sous CO_2).

Localisations Pathogènes :

- 3 localisations peuvent se voir : thoracique, abdominale et cervicofaciale [Predicted: Rule of 3, highly testable format]

Rôle Bucco-Dentaire :

- Espèces buccales retrouvées dans la plaque dentaire (permettent l'adhésion d'autres bactéries).
- Isolées de : Caries, nécrose pulpaire, infections endodontiques et périapicales, cellulites et abcès parodontaux.

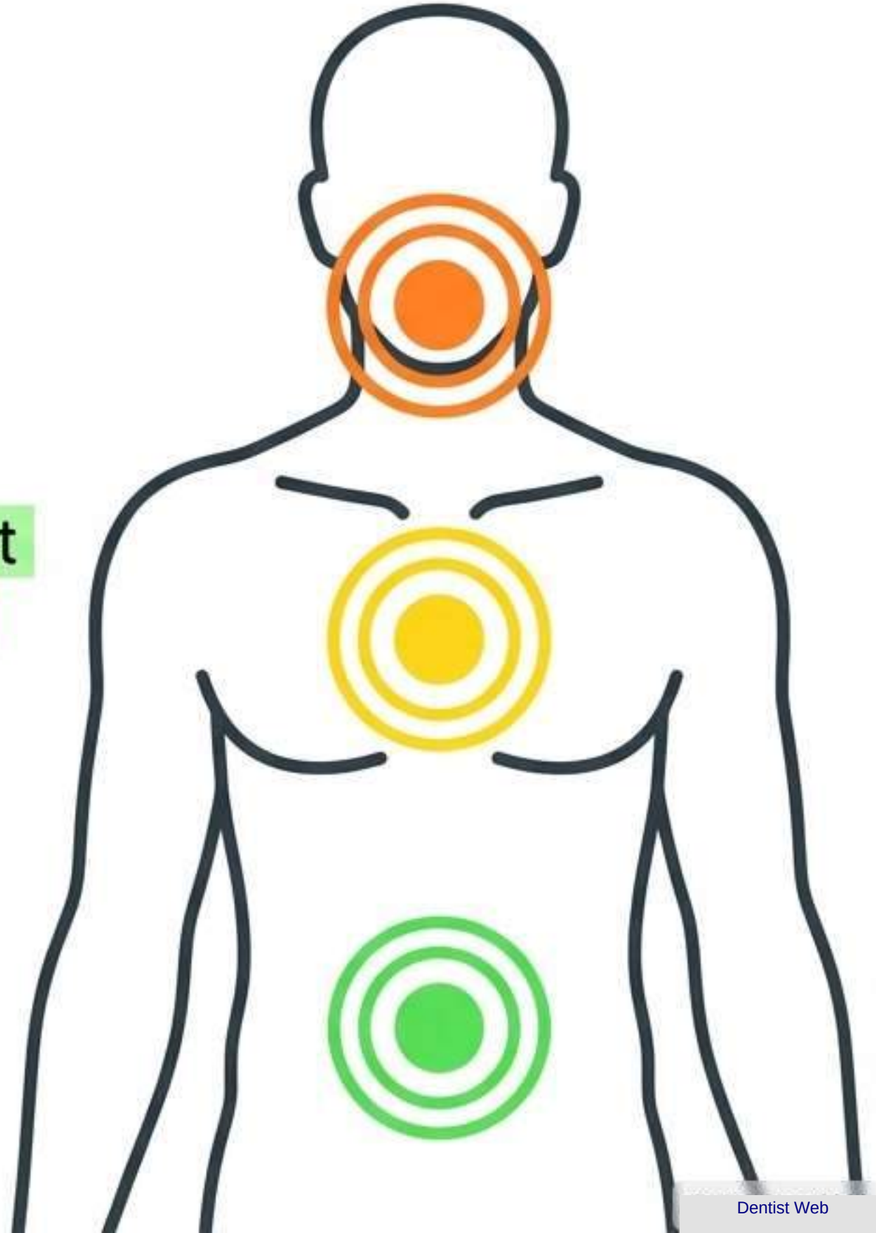

Dentist Web

Bacilles Gram Positif : Genre Rothia

Espèces Impliquées	Pathologie Associée
R. dentocariosa [Predicted: Specific species target]	Ces espèces ont été isolées exclusivement de caries dentaires.
R. mucilaginosa [Predicted: Specific species target]	

Dentist Web

Analyse de la Stratégie d'Examen (Exam Pattern Analysis)

Sujets les Plus Fréquents (Jaune) :

- S. mutans (α-hémolytique, rôle dans les caries et l'endocardite post-soin).
- S. aureus (production de coagulase, pigment jaune, nature pyogène).

Alerte aux Pièges (Règle d'Autorité du PDF) :

Les annales tentent d'ajouter des concepts absents du cours officiel (ex: catalase, disposition en chaînettes pour S. aureus, terme générique 'Viridans', résistances acquises).

Stratégie : S'en tenir strictement aux caractéristiques mentionnées dans ce guide (Le PDF est l'unique autorité).

Prédictions pour le Futur Examen (Vert) :

- Les quantifications salive/plaque (10^5 à 10^{11}).
- La définition biochimique exacte du peptidoglycane.
- Les espèces spécifiques non testées : G. bergeri, P. stomatis, Rothia spp., et les 3 localisations d'Actinomyces.

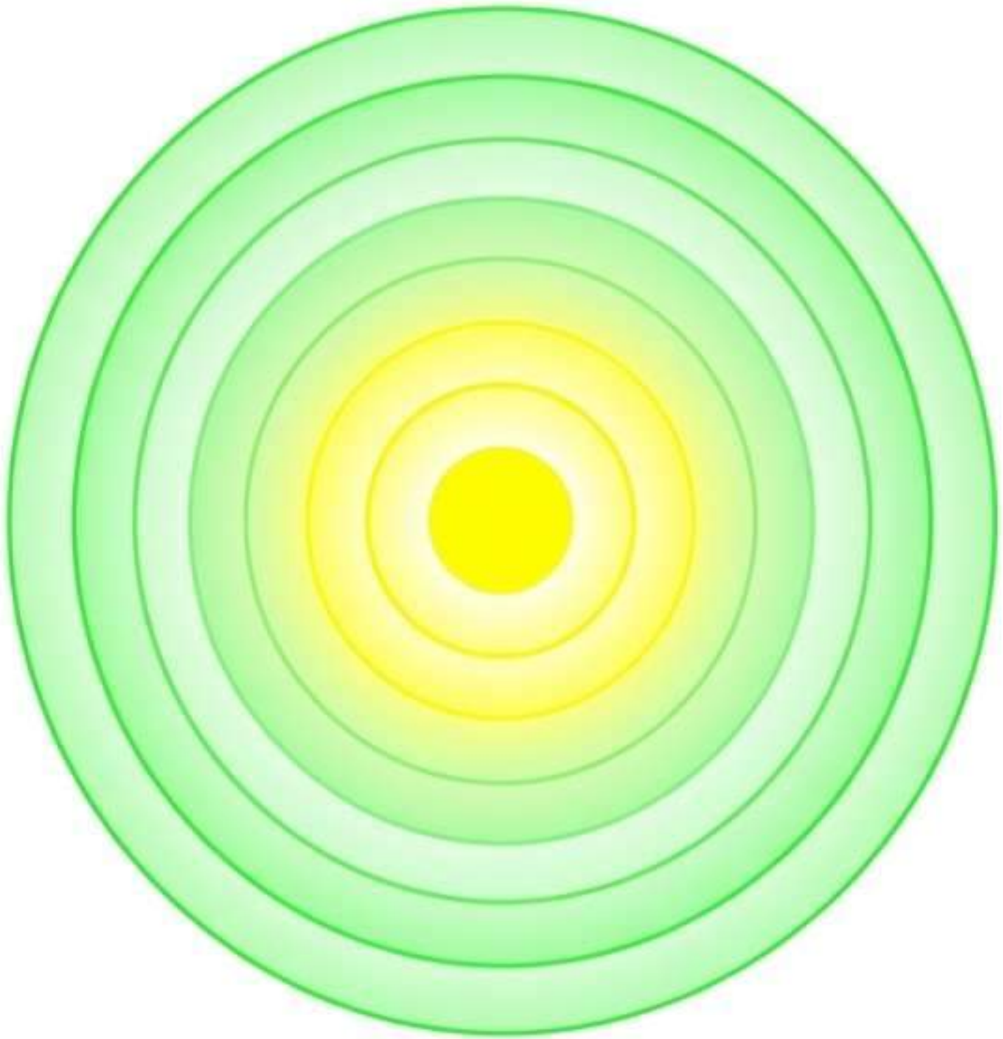

Dentist Web

Carte Mentale Intégrale

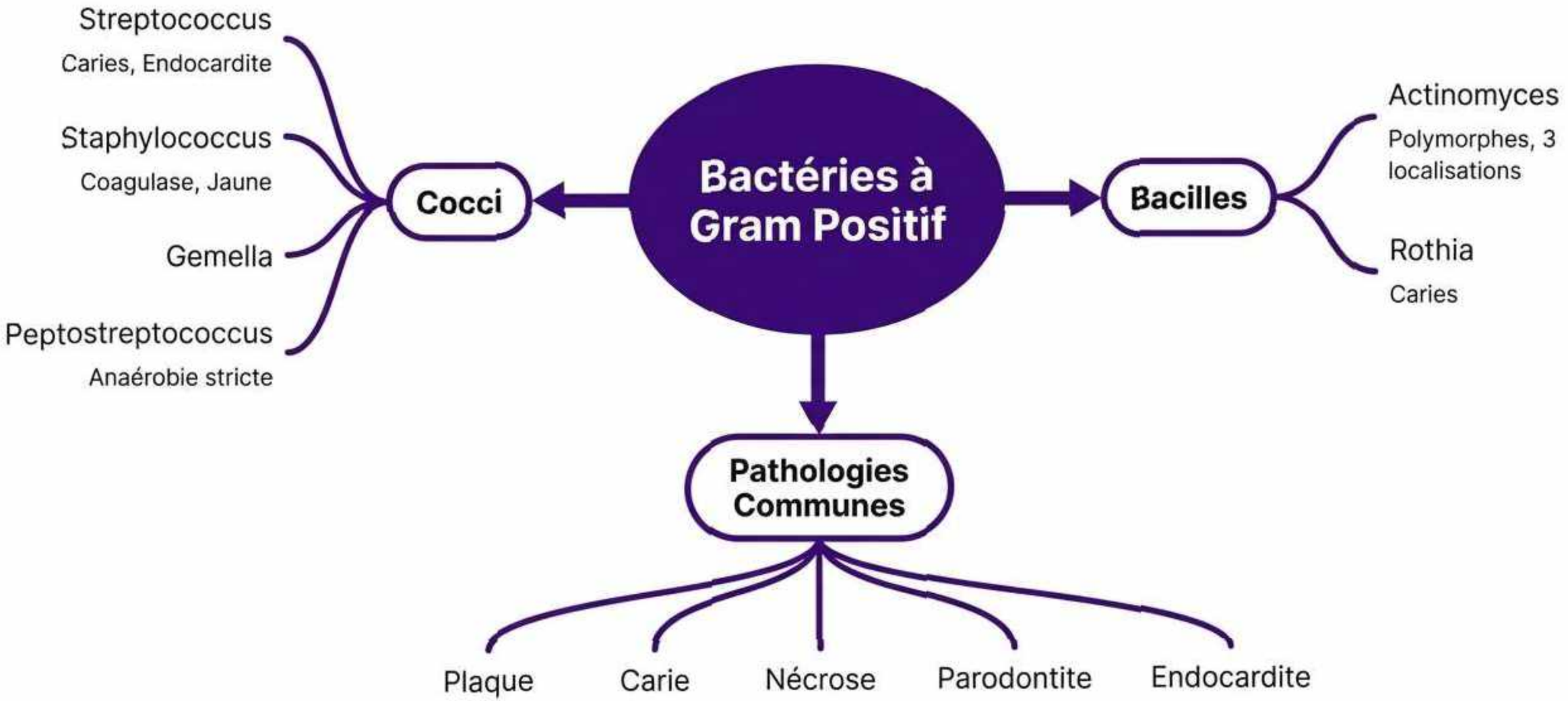

PDF fully scanned. 100% content coverage confirmed. No omission detected.

Dentist Web